

Évaluation d'incidences Natura 2000 : Formulaire simplifié

Le Réseau Natura 2000

Natura 2000 est un réseau européen de sites naturels dont le but est de concilier biodiversité et activités humaines, dans une logique de développement durable. Le réseau comprend des :

- zones spéciales de conservation (ZSC)* désignées au titre de la Directive « Habitat faune Flore »,
- zones de protection spéciale (ZPS) désignées au titre de la Directive Oiseaux.

En Saône-et-Loire, le réseau représente 26 sites et couvre 11 % du territoire. Vous trouverez en *annexe 1* la carte des sites du département où se déroule votre activité.

L'évaluation des incidences

Un projet est soumis à évaluation des incidences s'il figure dans :

- la liste nationale du décret n°2010-365 du 9 avril 2010 relatif à l'évaluation des incidences Natura 2000,
- la liste locale complémentaire au 1^{er} décret : arrêté préfectoral du 29 juillet 2011,
- la liste locale « régime propre » : arrêté préfectoral du 13 novembre 2013.

Ce régime s'applique, selon les cas, que l'on soit dans un site Natura 2000 ou hors site, certains projets pouvant avoir des incidences sur de grands territoires.

Le formulaire simplifié

Ce formulaire permet de répondre à la question suivante : mon projet a-t-il une incidence sur un site Natura 2000 ?

Attention : Si une incidence est possible, un dossier d'évaluation complet doit être établi. (Vous trouverez en *Annexe 2* le schéma présentant la démarche à suivre sur le site de la DREAL <http://www.bourgogne.developpement-durable.gouv.fr/renseignements-pratiques-a644.html>.)

Ce formulaire permettra au service instructeur du dossier de fournir l'autorisation requise ou dans le cas contraire de demander de plus amples précisions sur certains points. Il vise à aider le porteur de projet à réaliser l'évaluation d'incidences Natura 2000 pour le projet qu'il souhaite réaliser. Cette évaluation reste toujours réalisée sous son entière responsabilité. Il peut apporter tout complément qu'il juge nécessaire.

Où trouver l'information ?

➔ **Précisions sur la démarche :** Auprès de la DDT de votre département, dans les documents mis en ligne sur le site internet de la DREAL Bourgogne :

Préservation et gestion des ressources naturelles > Nature et Biodiversité > Natura 2000 > Prendre en compte Natura 2000 dans les activités > Le principe de l'évaluation des incidences

➔ **Cartographie des sites :** dans l'application « cartographie dynamique » de la DREAL Bourgogne *Connaissance des territoires > Information géographique > Cartographie dynamique* http://carmen.application.developpement-durable.gouv.fr/9/Nature_Paysage.map ou sur le site de la préfecture de Saône-et-Loire <http://www.saone-et-loire.gouv.fr/le-reseau-natura-2000-de-saone-et-a3070.html>

➔ **Définition et localisation des enjeux, liste des espèces et habitats :** dans le document d'objectifs du site Natura 2000 concerné lorsqu'il est élaboré (mairies concernées, DDT, site internet de la DREAL) ; formulaires standards de données et fiches pédagogiques (site internet DREAL)

Préservation et gestion des ressources naturelles > Nature et Biodiversité > Natura 2000 > Connaître le réseau des sites bourguignons

➔ **Éclairage sur les enjeux :** auprès de l'animateur du site Natura 2000 concerné <http://www.saone-et-loire.gouv.fr/le-reseau-natura-2000-de-saone-et-a3070.html>

*Nota béné : les SIC ou sites d'importance communautaire cartographiés en Annexe correspondent aux sites qui feront l'objet d'un arrêté ministériel de désignation en zones spéciales de conservation (ZSC)

Coordonnées du porteur de projet :

Nom (personne morale ou physique) :

Adresse :

Commune :

Téléphone : Fax :

Courriel :

Le projet :

Intitulé :

Adresse :

Commune :

Référence cadastrale :

A quel titre le projet est-il soumis à évaluation des incidences ?

1. Description du projet

1.A. Nature du projet

Description sommaire du projet

.....
.....
.....
.....

1.B. Localisation par rapport à Natura 2000

Le projet est il situé :

- Dans un ou plusieurs sites Natura 2000 : Oui Non

Le(s)quel(s) ? N° Site : FR 26..... Nom du site :
N° Site : FR 26..... Nom du site :
N° Site : FR 26..... Nom du site :

- A proximité d'un ou plusieurs sites Natura 2000 : Oui Non

Le(s)quel(s) ? N° Site : FR 26..... Nom du site :
N° Site : FR 26..... Nom du site :
N° Site : FR 26..... Nom du site :

Vous trouverez en *Annexe 1* la carte des sites Natura 2000 du département.

Cette cartographie est également disponible sur le site internet de la DREAL Bourgogne (cf page 1)

Joindre au présent formulaire :

- la **carte de l'Annexe 1** correspondant à votre département en localisant le projet
- une **carte de localisation précise** du projet (carte IGN au 1/25 000°) et du périmètre Natura 2000 ou plan de situation détaillé (plan de masse, plan cadastral, etc.). Les fonds de plan adaptés à l'échelle et les périmètres Natura 2000 peuvent être édités avec l'outil « cartographie dynamique » sur le site internet de la DREAL (cf page 1).

1.C. Étendue du projet

Quelle est la surface de l'implantation du projet :m²

Quelle est la longueur (si linéaire) :m

Quelles sont les emprises en phase chantier :m²

1.D. Délais de réalisation

Projet pérenne (Construction,...)

Projet temporaire (Manifestation,...)

Durée du chantier (en jour, mois) :

Durée du projet (en jours, mois) :

Période du chantier (jour, mois) :

Période du projet (jour, mois) :

1.E. Aménagement(s) inhérent(s) au projet

Décrire, le cas échéant, les aménagements nécessaires au projet (voiries, réseaux, zone de stockage).

Pour les manifestations ou interventions, préciser les infrastructures permanentes ou temporaires nécessaires, la logistique et le nombre de personnes attendues.

.....
.....
.....
.....

1.F. Entretien, fonctionnement, rejet

Préciser si l'activité générera des interventions ou rejets sur le milieu durant la phase chantier et la phase d'exploitation (traitements chimique, débroussaillage mécanique, curage, rejet d'eaux pluviales ou usées, pistes), et les décrire succinctement (fréquence, nature, ampleur,...)

.....
.....
.....
.....

1.G. Cartographie de la zone d'influence de l'activité

Vous pouvez délimiter la zone d'influence de votre projet sur une carte au 1/25 000^{ème} ou plus précise, en faisant également figurer les périmètres Natura 2000.

1.H. Démarches entreprises auprès d'experts

Avez-vous eu des contacts avec les animateurs de sites Natura 2000, des experts, des associations de protection de la nature lors de la définition de votre projet : demande d'information, discussion sur les scénarii techniques pour minimiser les incidences ? Oui Non

Si oui, comment avez-vous pris en compte les éventuelles préconisations ?

.....
.....
.....

2. Usages

Cocher les cases correspondantes pour indiquer quels sont les usages actuels de la zone du projet et ses alentours.

- | | | |
|--|---|---|
| <input type="checkbox"/> Pâturage/ Fauche | <input type="checkbox"/> Pêche | <input type="checkbox"/> Décharge sauvage |
| <input type="checkbox"/> Grandes cultures | <input type="checkbox"/> Chasse | <input type="checkbox"/> Urbanisée |
| <input type="checkbox"/> Sylviculture | <input type="checkbox"/> Autres sports et loisirs | <input type="checkbox"/> Aucun |
| <input type="checkbox"/> Autres (préciser) : | | |

Indiquer les usages créés ou amplifiés par le projet et l'évolution du bâti existant

.....
.....

3. Habitats naturels

Le tableau ci-dessous vous permet d'indiquer les **habitats naturels (c'est-à-dire les types de milieux)** présents à l'emplacement même de votre projet et à proximité. **Cet état des lieux peut être établi sur la base d'observations et/ou des informations figurants dans les cartes des documents d'objectifs** (Où trouver l'information ? Page 1)

De même il permet de détailler les incidences que peut engendrer votre projet (implantation et à proximité) sur ces habitats.

Attention ces incidences concernent l'ensemble des phases (chantier, exploitation, entretien, ...)

- | | |
|---|---|
| <input type="checkbox"/> Rejet dans le milieu aquatique | <input type="checkbox"/> Rejets dans l'air (poussières, fumées) |
| <input type="checkbox"/> Piétinement | <input type="checkbox"/> Circulation de véhicules |
| <input type="checkbox"/> Remblaiement ou creusement | <input type="checkbox"/> Autres incidences : |

Type d'habitat naturel	Cocher si affecté par le projet	Précision sur les habitats naturels d'intérêt communautaire	Précision sur les incidences par milieu
Milieux ouverts	Prairie, Pelouse		
	Lande et parcours		
	Bocage, haies		
	Autre :		
Milieux forestiers	Forêt de résineux		
	Forêt de feuillus		
	Forêt mixte		
	Autre :		
Milieux humides	Cours d'eau		
	Fossé		
	Étang		
	Zone humide		
	Autre :		
Milieux rocheux	Falaise		
	Affleurement rocheux		
	Éboulis		
	Autre :		

Afin de faciliter l'instruction du dossier et de mieux appréhender les milieux naturels environnants, merci de fournir quelques photos de l'implantation du projet et de son environnement en reportant leur numéro sur une carte de localisation et en indiquant ci-dessous leur légende.

Photo 1 :

Photo 2 :

Photo 3 :

Votre projet engendre-t-il la destruction ou la détérioration d'habitats naturels ?

- Oui Non

Si oui préciser le type d'habitat et la surface concernée

.....

.....

.....

.....

4. Espèces

Cet état des lieux peut être établi sur la base des informations figurants dans les formulaires standards de données, les documents d'objectifs et autres documents disponibles pour chaque site Natura 2000 (Où trouver l'information ? Page 1).

Préciser les espèces présentes sur l'implantation du projet et à proximité.

.....
.....
.....

Quelles sont les incidences engendrées par votre projet sur les espèces (implantation et à proximité) ?
Attention ces incidences concernent l'ensemble des phases (chantier, exploitation, entretien, ...)

- | | |
|---|---|
| <input type="checkbox"/> Rejet dans le milieu aquatique | <input type="checkbox"/> Rejets dans l'air (poussières, fumées) |
| <input type="checkbox"/> Bruits et vibrations | <input type="checkbox"/> Éclairage nocturne |
| <input type="checkbox"/> Piétinement | <input type="checkbox"/> Circulation de véhicules |
| <input type="checkbox"/> Remblaiement ou creusement | <input type="checkbox"/> Autres incidences : |

Votre projet engendre-t-il la destruction ou la perturbation d'espèces animales ou végétales qui ont permis la désignation du site Natura 2000 ?

- Oui Non

Si oui préciser les espèces concernées, leur nombre et si les perturbations concernent des fonctions vitales de l'espèce (reproduction, repos, alimentation, ...)

.....
.....
.....
.....

5. Conclusion

Il est de la responsabilité du porteur de projet de conclure à l'absence ou non d'incidences de son projet sur un ou plusieurs sites Natura 2000. A titre d'information, le projet est susceptible d'avoir une incidence sur un ou plusieurs sites Natura 2000 en cas de :

- destruction ou dégradation d'un habitat naturel ayant contribué au classement Natura 2000 du ou des sites concernés
- destruction ou perturbation dans la réalisation du cycle vital d'une espèce ayant contribué au classement Natura 2000 du ou des sites concernés

Votre projet est-il-susceptible d'avoir une incidence notable sur un ou plusieurs sites Natura 2000 ?

- Non : Justifiez votre conclusion :**

.....
.....
.....

Ce formulaire accompagné de ses pièces jointes est à remettre au service instructeur du projet.

- Oui : L'évaluation des incidences doit se poursuivre.** Un dossier complet (conformément à l'article R414-23 du code de l'environnement) doit être établi et transmis au service instructeur du projet.

A (lieu) :

Signature :

Le (date) :



Liberté • Égalité • Fraternité
RÉPUBLIQUE FRANÇAISE

Ministère
de l'écologie,
du Développement
durable
et de l'énergie

Source :
DREAL Bourgogne :
Réseau NATURA 2000
IGN BD Carto 2007

Carte des sites Natura 2000 de Saone-et-Loire

Annexe 1

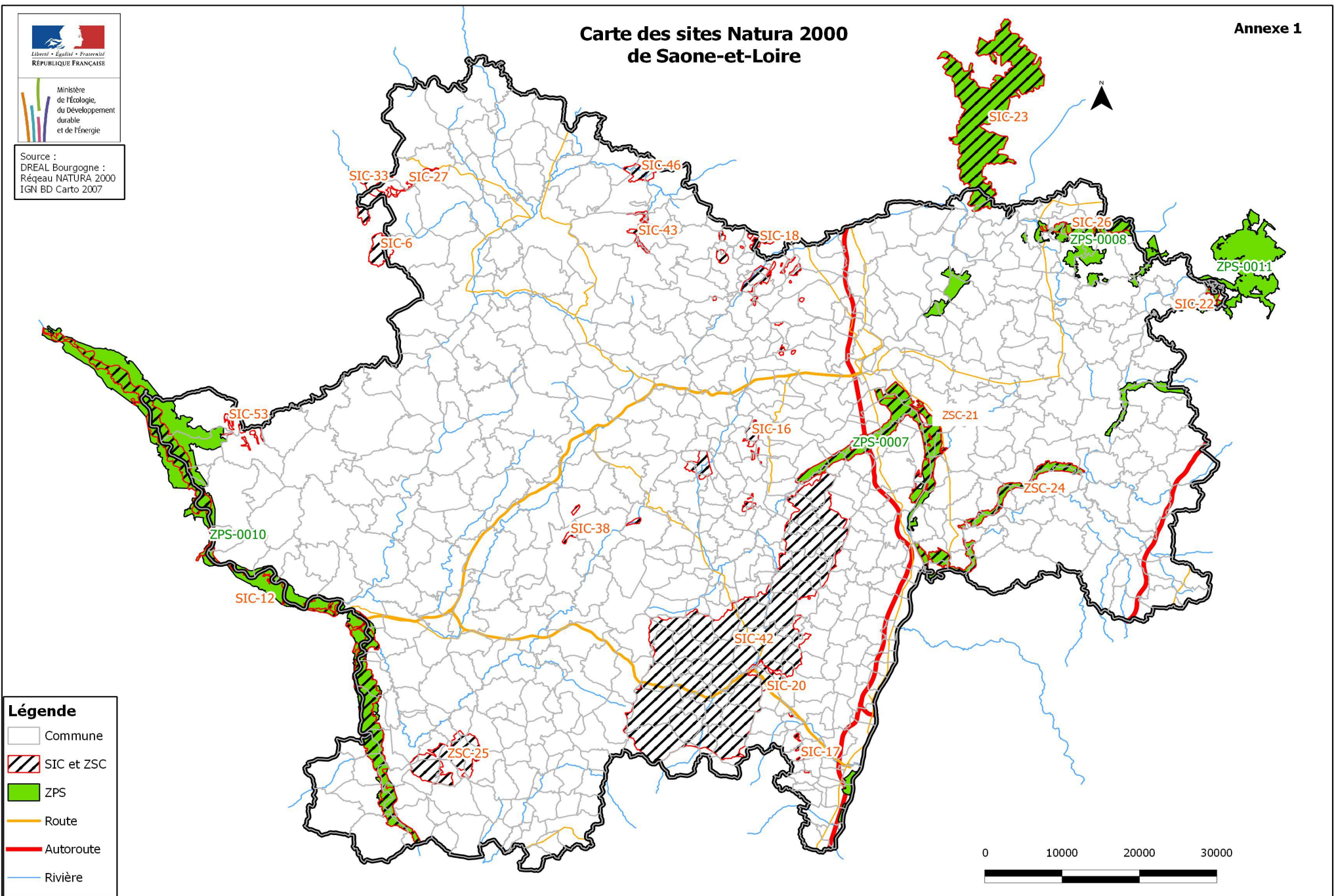

Légende

- Commune
- SIC et ZSC
- ZPS
- Route
- Autoroute
- Rivière

Département(s)	Catégorie	Nom du site	Statut*	Code Europe	Code Région	Superficie en ha (superficie totale, hors Saône-et-Loire compris)	DOCOB	Opérateur DOCOB	Structure animatrice	Coordonnées mail	Coordonnées téléphonique
21-58-71-89	Cavités et gîtes à chauves-souris	Cavités à chauves souris en Bourgogne	SIC	FR2600975	20		Achévé	Société d'Histoire Naturelles d'Autun	-		
21-58-71-89	Cavités et gîtes à chauves-souris	Gîtes et habitats à chauves-souris en Bourgogne	SIC	FR2601012	46	1449 (63405)	En cours	-	-		
39-71	Étangs	Bresse Jurassienne Nord	SIC	FR4301306	22	225 (8878)	Achévé	Communauté de Communes du Val de Brenne (CPIE BRESSE et CREN)	Communauté de Communes Bresse Revermont (Sandra ALESKY)	s.alesky.cpieb@free.fr	03-84-85-18-04
39-71	Étangs	Bresse Jurassienne Nord	ZPS	FR4312008	0011	224 (8653)	Achévé	Communauté de Communes du Val de Brenne (CPIE BRESSE et CREN)	Communauté de Communes Bresse Revermont (Sandra ALESKY)	s.alesky.cpieb@free.fr	03-84-85-18-04
71	Étangs	Étangs à Cistude d'Europe du Charolais	SIC	FR2600993	38	310	Achévé	Conservatoire des Sites Naturels Bourguignons	Conservatoire d'espaces naturels de Bourgogne (Cécile DIAZ)	cecile.diaz@cen-bourgogne.fr	03-80-79-25-99
21-71	Forêts	Forêt de Cîteaux et environs	SIC	FR2601013	23	603 (13284)	En cours	Communauté de communes des Rives de Saône à Seurre	ONF Direction Territoriale Bourgogne Champagne Ardennes	natacha.ferrer@onf.fr	03-80-76-88-21
21-71	Forêts	Forêt de Cîteaux et environs	ZPS	FR2612007	0006	603 (13284)	En cours	Communauté de communes des Rives de Saône à Seurre	ONF Direction Territoriale Bourgogne Champagne Ardennes	natacha.ferrer@onf.fr	03-80-76-88-21
71	Forêts	Forêt de ravin et landes du vallon du Canada, barrage du Pont du Roi	SIC	FR2600998	43	332	A venir				
71	Forêts	Landes sèches et milieux tourbeux du Bois du Breuil	SIC	FR2601008	53	356	A venir				
58-71	Forêts	Massif forestier du Mont Beuvray	SIC	FR2600961	6	247 (1006)	Achévé	Parc Naturel Régional du Morvan	Parc Naturel Régional du Morvan (Christine DODELIN)	christine.dodelin@parcdumorvan.org	03-86-78-79-00
71	Milieux ouverts	Pelouses calcicoles de la cote Chalonnaise	SIC	FR2600971	16	951	Achévé	Conservatoire des Sites Naturels Bourguignons	Commune de Rully (Pauline SLUSARCZYK)	animat2000.p3c@orange.fr	03-85-87-31-53
71	Milieux ouverts	Pelouses calcicoles du Mâconnais	SIC	FR2600972	17	159	Achévé	CSNB et EMC Environnement	Syndicat Mixte de valorisation du Grand Site Solutré Pouilly Vergisson	s.beaussier@cg71.fr	03-85-35-83-23
21-71	Milieux ouverts	Pelouses et forêts calcicoles de la côte et l'arrière côte de Beaune	SIC	FR2600973	18	441 (1672)	Achévé	Conservatoire des Sites Naturels Bourguignons	Commune de Meoisey (Michael STHAL)	michael.sthal@laposte.net	03-80-26-00-88 06-63-01-54-41
71	Morvan	Forêts, landes, tourbières de la vallée de la Canche	SIC	FR2600982	27	255	Achévé	Parc Naturel Régional du Morvan	Parc Naturel Régional du Morvan (Christine DODELIN)	christine.dodelin@parcdumorvan.org	03-86-78-79-00
58-71	Morvan	Hêtraie montagnarde et tourbière du haut Morvan	SIC	FR2600988	33	187 (1040)	Achévé	Parc Naturel Régional du Morvan	Parc Naturel Régional du Morvan (Isabelle CIVETTE)	isabelle.civette@parcdumorvan.org	03-86-78-79-83
71	Plaine et Bocage	Bocage, forêts et milieux humides du bassin de Grosne et du Clunisois	SIC	FR2601016	42	44208	Achévé	Communauté de Communes du Clunisois	Communauté de Communes du Clunisois (Guillaume MOIRON)	natura2000.grosne.clunisois@orange.fr	03-85-59-13-18
71	Plaine et Bocage	Prairies, bocage, milieux tourbeux et landes sèches de la vallée de la Belaine	ZSC	FR2600980	25	3518	A venir				
71	Vallées Alluviales	Prairies inondables de la Basse vallée du Doubs jusqu'à l'amont de Navilly	SIC	FR2600981	26	1431	Achévé	EPTB Saône-Doubs	EPTB Saône-Doubs (Sophie HORENT)	sophie.horent@eptb-saone-doubs.fr	03-84-82-88-39
71	Vallées Alluviales	Basse vallée du Doubs et étangs associés	ZPS	FR2612005	0008	4093	Achévé	EPTB Saône-Doubs	EPTB Saône-Doubs (Sophie HORENT)	sophie.horent@eptb-saone-doubs.fr	03-84-82-88-39
71	Vallées Alluviales	Dunes continentales, tourbières de la Truchère et prairies de la Basse Seille	ZSC	FR2600979	24	3055	Achévé	Conservatoire des Sites Naturels Bourguignons	EPTB Saône-Doubs (Élodie TONNOT)	elodie.tonnot@eptb-saone-doubs.fr	03-85-21-98-20
71	Vallées Alluviales	Basse vallée de la Seille	ZPS	FR2610006	0001	3055	Achévé	Conservatoire des Sites Naturels Bourguignons	EPTB Saône-Doubs (Élodie TONNOT)	elodie.tonnot@eptb-saone-doubs.fr	03-85-21-98-20
71	Vallées Alluviales	Prairies et forêts inondables du Val de Saône entre Chalon et Tournus et de la Basse vallée de la Grosne	ZSC	FR2600976	21	6171	Achévé	EPTB Saône-Doubs	EPTB Saône-Doubs (Nicolas TERREL)	nicolas.terrel@eptb-saone-doubs.fr	03-85-21-98-14
71	Vallées Alluviales	Prairies alluviales et milieux associés de Saône-et-Loire	ZPS	FR2612006	0007	8980	Achévé	EPTB Saône-Doubs	EPTB Saône-Doubs (Nicolas TERREL)	nicolas.terrel@eptb-saone-doubs.fr	03-85-21-98-14
71-03-58	Vallées Alluviales	Bords de Loire entre Iguerande et Decize	SIC	FR2601017	12	7030 (11440)	Achévé	Conseil Aménagement Espace Ingénierie / ENESAD	Conservatoire des sites de l'Allier (Daniel MAYERAU)	daniel.mayerau@espces-naturels.fr	04-70-42-89-34
71-03-58	Vallées Alluviales	Vallée de Loire entre Iguerande et Decize	ZPS	FR2612002	0010	11924 (17047)	Achévé	Conseil Aménagement Espace Ingénierie / ENESAD	Conservatoire des sites de l'Allier (Daniel MAYERAU)	daniel.mayerau@espces-naturels.fr	04-70-42-89-34

* Différents statuts des sites Natura 2000

- SIC : Site d'importance communautaire

Site intégré au réseau Natura 2000 au titre de la directive « Habitats, Faune, Flore » mais non encore désigné par arrêté ministériel

- ZSC : Zone Spéciale de Conservation

Site intégré au réseau Natura 2000 au titre de la directive « Habitats, Faune, Flore » et désigné par arrêté ministériel

- ZPS : Zone de Protection Spéciale

Site intégré au réseau Natura 2000 au titre de la directive « Oiseaux » et désigné par arrêté ministériel

Annexe 2 - Démarche d'évaluation des incidences Natura 2000 ?

