



PRÉFECTURE DE LA REGION BOURGOGNE

Évaluation d'incidences Natura 2000 **Formulaire simplifié** **Manifestation ou événement, sportif ou récréatif**

Le Réseau Natura 2000

Natura 2000 est un réseau européen de sites naturels dont le but est de concilier biodiversité et activités humaines, dans une logique de développement durable. Le réseau comprend des :

- zones spéciales de conservation (ZSC)* désignées au titre de la Directive « Habitat faune Flore »,
- zones de protection spéciale (ZPS) désignées au titre de la Directive Oiseaux.

En Saône-et-Loire, le réseau représente 25 sites et couvre 11 % du territoire départemental (*Annexe 1*).

L'évaluation des incidences

Un projet est soumis à évaluation des incidences s'il figure dans :

- la liste nationale du décret n°2010-365 du 9 avril 2010 relatif à l'évaluation des incidences Natura 2000,
- la liste locale complémentaire au 1^{er} décret (Arrêté préfectoral du 9 septembre 2011),
- la liste locale « régime propre » (Arrêté préfectoral du 13 novembre 2013).

Ce régime s'applique, selon les cas, que l'on soit dans un site Natura 2000 ou hors site, certains projets pouvant avoir des incidences sur de grands territoires.

Le formulaire simplifié

Ce formulaire permet de répondre à la question suivante : mon projet a-t-il une incidence sur un site Natura 2000 ?

Remarques : Plutôt que de construire votre projet puis d'en évaluer les incidences, il est conseillé d'adopter une approche « intégrée ». Vous devez, dès le début et tout au long de la conception de votre manifestation sportive, vous poser la question de ses effets sur les sites Natura 2000 et de manière plus large sur les espaces naturels. En effet, d'autres réglementations peuvent également trouver à s'appliquer (espèces protégées notamment). À chaque étape, vous pouvez adapter ou modifier votre projet pour éviter d'avoir des incidences sur les habitats et espèces du ou des sites Natura 2000 concernés.

Afin de réaliser votre évaluation d'incidences Natura 2000 dans les meilleures conditions, ne vous y prenez pas à la dernière minute mais anticipez le plus en amont possible, lors de la conception de votre manifestation sportive. Cela vous permettra dès le début de vous poser les bonnes questions et surtout de vous faire accompagner par des personnes compétentes et disponibles.

Attention : Si une incidence est possible, un dossier d'évaluation complet doit être établi.
(Vous trouverez en *Annexe 2* le schéma présentant la démarche à suivre.)

Ce formulaire permettra au service instructeur du dossier de fournir l'autorisation requise ou dans le cas contraire de demander de plus amples précisions sur certains points. Il vise à aider le porteur de projet à rédiger l'évaluation d'incidences Natura 2000 pour le projet qu'il souhaite réaliser. Cette évaluation est menée sous son entière responsabilité. Il peut apporter tout complément qu'il juge nécessaire.

**Nota bene* : les SIC ou sites d'importance communautaire cartographiés en Annexe correspondent aux sites qui feront l'objet d'un arrêté ministériel de désignation en zones spéciales de conservation (ZSC)

Où trouver l'information ?

- **Précisions sur la démarche** : dans la brochure « Évaluer, dialoguer, préserver » (site internet de la DREAL : <http://www.bourgogne.developpement-durable.gouv.fr/>)
- **Cartographie des sites** : dans l'application CARMEN de la DREAL : http://carmen.application.developpement-durable.gouv.fr/9/Nature_Paysage_map
- **Définition et localisation des enjeux** : dans le document d'objectifs du site Natura 2000 concerné lorsqu'il est élaboré (mairies concernées, DDT, site internet de la DREAL)
- **Liste des espèces et habitats** : dans le formulaire standard de données du site Natura 2000 (site internet de l'Inventaire national du Patrimoine Naturel (INPN)) : <http://inpn.mnhn.fr/>
- **Information sur les sites Natura 2000** : tableau de suivi des sites en Bourgogne : <http://www.bourgogne.developpement-durable.gouv.fr/tableau-de-bord-des-sites-natura-a625.html>
- Auprès de la DDT de Saône-et-Loire : <http://intra.ddt-71.i2/le-reseau-natura-2000-de-saone-et-a6956.html>
- Auprès de l'animateur du site Natura 2000 concerné
- **plus d'information** : Guide « *Les habitats naturels et les espèces d'intérêt communautaire en Bourgogne : Comment mieux les prendre en compte dans les aménagements ?* »

Coordonnées du porteur de projet :

Nom (personne morale ou physique) :

Adresse :

Commune :

Téléphone : Fax :

Courriel :

Le projet :

Intitulé :

Adresse :

Nom local :

Commune (s) :

Référence cadastrale :

A quel titre le projet est-il soumis à évaluation des incidences ?

.....

1. Description du projet

1.A. Nature du projet

Description du projet (*type de manifestation : randonnée, course d'orientation, concentration automobile, trial... ; lieu de départ et d'arrivée, itinéraire, longueur ou périmètre du parcours...*):

.....
.....
.....
.....

.....
Type de véhicules concerné le cas échéant :

Nombre de participants attendus :

Budget prévisionnel :

délivrance d'un titre : national international

La manifestation se déroule-t-elle en partie ou en totalité (préciser) sur des voies publiques ou ouvertes à la circulation publique ? :

La manifestation se déroule-t-elle en partie ou en totalité (préciser) sur des chemins ou sentiers pédestre, équestre ou cycliste déjà existants ? :

La manifestation se déroule-t-elle en partie ou en totalité (préciser) sur des terrains naturels ? :

.....
Fréquence de la manifestation sportive (X fois/an) :

Nouvelle manifestation sportive : Oui Non

Si non, nouveau parcours : Oui Non

Franchissement de cours d'eau ou zone humide : Oui Non

Si oui, de quelle manière sont franchis les cours d'eau ?

(Passage à gué, pont existant ...)

1.B. Localisation par rapport à Natura 2000

Le projet est-il situé :

- Dans un ou plusieurs sites Natura 2000 : Oui Non

Le(s)quel(s) ? N° Site : FR 26..... Nom du site :

N° Site : FR 26..... Nom du site :

N° Site : FR 26..... Nom du site :

- A proximité d'un ou plusieurs sites Natura 2000 : Oui Non

Le(s)quel(s) ? N° Site : FR 26..... Nom du site :

N° Site : FR 26..... Nom du site :

N° Site : FR 26..... Nom du site :

Vous trouverez en *Annexe 1* la carte des sites Natura 2000 du département.

Cette cartographie est également disponible sur le site internet de la DREAL Bourgogne avec l'application CARMEN : http://carmen.application.developpement-durable.gouv.fr/9/Nature_Paysage.map

(un outil dessin/annotation intégré peut vous permettre de réaliser votre carte détaillée en zoomant sur la zone de votre projet)

1.C. Autres zonages environnementaux connus

Le projet est situé en :

Cochez les cases concernées :

- Réserve Naturelle Nationale
- Réserve Naturelle Régionale
- Arrêté de protection de biotope
- ZNIEFF

1.D. Étendue du projet

Joindre au présent formulaire :

- la **carte de l'Annexe 1** en localisant le projet
- une **carte de localisation précise** du projet (carte IGN au 1/25 000) et/ou **plan de situation détaillé** (plan de masse, plan cadastral, etc.). Cette carte doit indiquer :
 - la localisation de la manifestation : emprise, tracé du parcours, zone d'influence (partie du territoire potentiellement impactée au-delà de l'emprise du projet proprement-dit), etc.
 - le(s) site(s) Natura 2000 concernés (directement ou à proximité) : périmètre et désignations si plusieurs sites sont concernés
 - le(s) lieu(x) de stationnement du public et des participants
 - la base logistique
 - les zones de public : cheminement(s) et positionnement(s)
 - les cheminements et positionnements des participants, des organisateurs, des secours, de la sécurité, etc.
 - toute information complémentaire que vous jugez utile

1.E. Durée et date de réalisation

<u>Projet</u>	
Date(s) du projet :	Plages horaires des épreuves :
Durée du projet (en jours) :	

1.F. Aménagement(s) inhérent(s) au projet

Décrire les aménagements nécessaires au projet, préciser les infrastructures permanentes ou temporaires nécessaires, la logistique : tentes, buvettes, chapiteau, toilettes mobiles, accès, stationnement, encadrement, lieu de remise de prix, point de départ et d'arrivée, véhicules d'encadrement, etc. – reporter ces informations sur la carte du projet – point 1.D.

.....
.....
.....
.....

Indiquer le nombre de personnes mobilisées pour l'organisation :

Travaux préparatoires éventuels : description des travaux, techniques de réalisation, calendrier, type d'outil, surfaces et/ou volumes concernés, technique de balisage du parcours, identification des cheminements du public, etc. :

.....
.....
.....

1.G. Le public

Évaluation du nombre de spectateurs de l'année précédente (si le projet a déjà eu lieu) :
Estimation du nombre de spectateurs pour ce projet :

Préciser et décrire les lieux de stationnement, cheminement et localisation des spectateurs et moyens de canalisation (reporter ces informations précisément sur la carte du projet – point 1.C.)

.....
.....
.....
.....

Définition de zones d'interdiction : oui non pour quelles raisons (les localiser) :

.....

1.H. Démarches entreprises auprès d'experts

Avez-vous eu des contacts avec les animateurs de sites Natura 2000, des experts, des associations de protection de la nature lors de la définition de votre projet : demande d'information, discussion sur les scénarii techniques pour minimiser les incidences ? Oui Non

Si oui, comment avez-vous pris en compte les éventuelles préconisations ?

.....
.....

1.I absence d'incidence envisageable

Il est possible, à ce stade, de directement passer à l'étape Conclusion et d'indiquer qu'il n'y a pas d'incidence envisageable, y compris à distance ou via le réseau hydrographique, car la manifestation et sa zone d'influence (qui peut être supérieure à la zone d'implantation : bruits, déchets, rejets dans le milieu aquatique...) sont suffisamment éloignés de tout site Natura 2000.

Estimez-vous que votre projet et sa zone d'influence sont suffisamment éloignés de tout site Natura 2000 pour n'engendrer aucune incidence significative ?

oui non

Si oui, vous pouvez passer à la conclusion motivée au paragraphe 5.

2. Usages

Cocher les cases correspondantes pour indiquer quels sont les usages actuels de la zone du projet et ses alentours (permet de préciser les localisations des participants, public et infrastructures temporaires installées, décrits aux points 1B, 1E et 1F, par rapport à la nature du milieu).

- | | | |
|--|---|---|
| <input type="checkbox"/> Pâturage/ Fauche | <input type="checkbox"/> Pêche | <input type="checkbox"/> Décharge sauvage |
| <input type="checkbox"/> Grandes cultures | <input type="checkbox"/> Chasse | <input type="checkbox"/> Urbanisée |
| <input type="checkbox"/> Sylviculture | <input type="checkbox"/> Autres sports et loisirs | <input type="checkbox"/> Aucun |
| <input type="checkbox"/> Autres (préciser) : | | |

3. Habitats naturels

Le tableau ci-dessous vous permet d'indiquer les **habitats naturels** présents à l'emplacement même de votre projet et à proximité. **Cet état des lieux peut être établi sur la base d'observations et/ou des informations figurants dans les cartes des documents d'objectifs ou dans le FSD (Formulaire Standard de Données) du ou des sites concernés** (Où trouver l'information ? Page 1)

De même il permet de détailler les incidences que peut engendrer votre projet (implantation et à

proximité) sur ces habitats.

Attention : ces incidences concernent l'ensemble des éléments inhérents à la manifestation : pratiquants, organisation, public, parking, chapiteau, buvettes, poste de secours, recording.....

- | | |
|--|---|
| <input type="checkbox"/> Rejet ou passage dans le milieu aquatique | <input type="checkbox"/> Rejets dans l'air (poussières, fumées) |
| <input type="checkbox"/> Piétinement | <input type="checkbox"/> Circulation de véhicules |
| <input type="checkbox"/> Bruit et vibrations | <input type="checkbox"/> Pollution de cours d'eau |
| <input type="checkbox"/> Autres incidences : | |

Type d'habitat naturel		Cocher si cet habitat est affecté par le projet	Précisions sur les habitats naturels d'intérêt communautaire	Précision sur les incidences par milieu
Milieux ouverts	Prairie, Pelouse			
	Lande et parcours			
	Bocage, haies			
	Autre :			
Milieux forestiers	Forêt de résineux			
	Forêt de feuillus			
	Forêt mixte			
	Autre :			
Milieux humides	Cours d'eau			
	Fossé			
	Étang			
	Zone humide			
	Autre :			
Milieux rocheux	Falaise			
	Affleurement rocheux			
	Éboulis			
	Autre :			

Afin de faciliter l'instruction du dossier et de mieux appréhender les milieux naturels environnants, merci de fournir quelques photos de l'implantation du projet et de son environnement en reportant leur numéro sur une carte de localisation et en indiquant ci-dessous leur légende (photo, le cas échéant, d'éditions précédentes de l'événement et photos de repérage par l'organisation).

Photo 1 :

Photo 2 :

Photo 3 :

Votre projet engendre-t-il la destruction ou la détérioration d'habitats naturels (piétinements, dégradation par passage répété de concurrents, pollutions éventuelles, etc.) ?

- Oui Non

Si oui préciser le type d'habitat et la surface concernée :

.....

4. Espèces

Cet état des lieux peut être établi sur la base des informations figurants dans les formulaires standards de données, les documents d'objectifs et autres documents disponibles pour chaque site Natura 2000 (Où trouver l'information ? Page 1).

Préciser les espèces présentes sur l'implantation du projet et à proximité.

.....
.....
.....
.....

Joindre des photos si vous en avez en votre possession

Photo a :

Photo b :

Photo c :

Quelles sont les incidences engendrées par votre projet sur les espèces (implantation et à proximité) ?

Attention : ces incidences concernent l'ensemble des participants et des infrastructures : pratiquants, organisation, public, chapiteau, buvettes, poste de secours, recording.....

- | | |
|--|---|
| <input type="checkbox"/> Rejet dans le milieu aquatique | <input type="checkbox"/> Rejets dans l'air (poussières, fumées) |
| <input type="checkbox"/> Bruits, vibrations et nuisances sonores | <input type="checkbox"/> Éclairage nocturne |
| <input type="checkbox"/> Piétinement | <input type="checkbox"/> Circulation de véhicules |
| <input type="checkbox"/> Pollution de cours d'eau | <input type="checkbox"/> présence visuelle |
| <input type="checkbox"/> Autres incidences : | |

Votre projet engendre-t-il la destruction ou la perturbation d'espèces animales ou végétales qui ont permis la désignation du site Natura 2000 (dérangement d'espèces en période de reproduction et/ou de nidification, destruction d'espèces dans des ornières ou flaques, etc.) ?

Oui

Non

Si oui préciser les espèces concernées, leur nombre et si les perturbations concernent des fonctions vitales de l'espèce (reproduction, repos, alimentation, ...)

.....
.....
.....

5. Conclusion

Il est de la responsabilité du porteur de projet de conclure à l'absence ou non d'incidences de son projet sur un ou plusieurs sites Natura 2000.

À titre d'information, le projet est susceptible d'avoir une incidence sur un ou plusieurs sites Natura 2000 notamment en cas de :

- destruction ou dégradation d'un habitat naturel ayant contribué au classement Natura 2000 du ou des sites concernés
- destruction ou perturbation dans la réalisation du cycle vital d'une espèce ayant contribué au classement Natura 2000 du ou des sites concernés

Votre projet est-il susceptible d'avoir une incidence sur un ou plusieurs sites Natura 2000 ?

- Non** : Ce formulaire accompagné de ses pièces jointes est à remettre au service instructeur du projet.

justifications (conclusion étayée) :

.....
.....
.....
.....
.....
.....

- Oui :** L'évaluation des incidences doit se poursuivre. Un dossier complet (conformément à l'article R414-23 du code de l'environnement) doit être établi et transmis au service instructeur du projet.

A (lieu) :

Signature :

Le (date) :



Liberté • Égalité • Fraternité
RÉPUBLIQUE FRANÇAISE



Ministère
de l'Écologie,
du Développement
durable
et de l'Énergie

Source :
DREAL Bourgogne :
Réseau NATURA 2000
IGN BD Carto 2007

Carte des sites Natura 2000 de Saone-et-Loire

Annexe 1

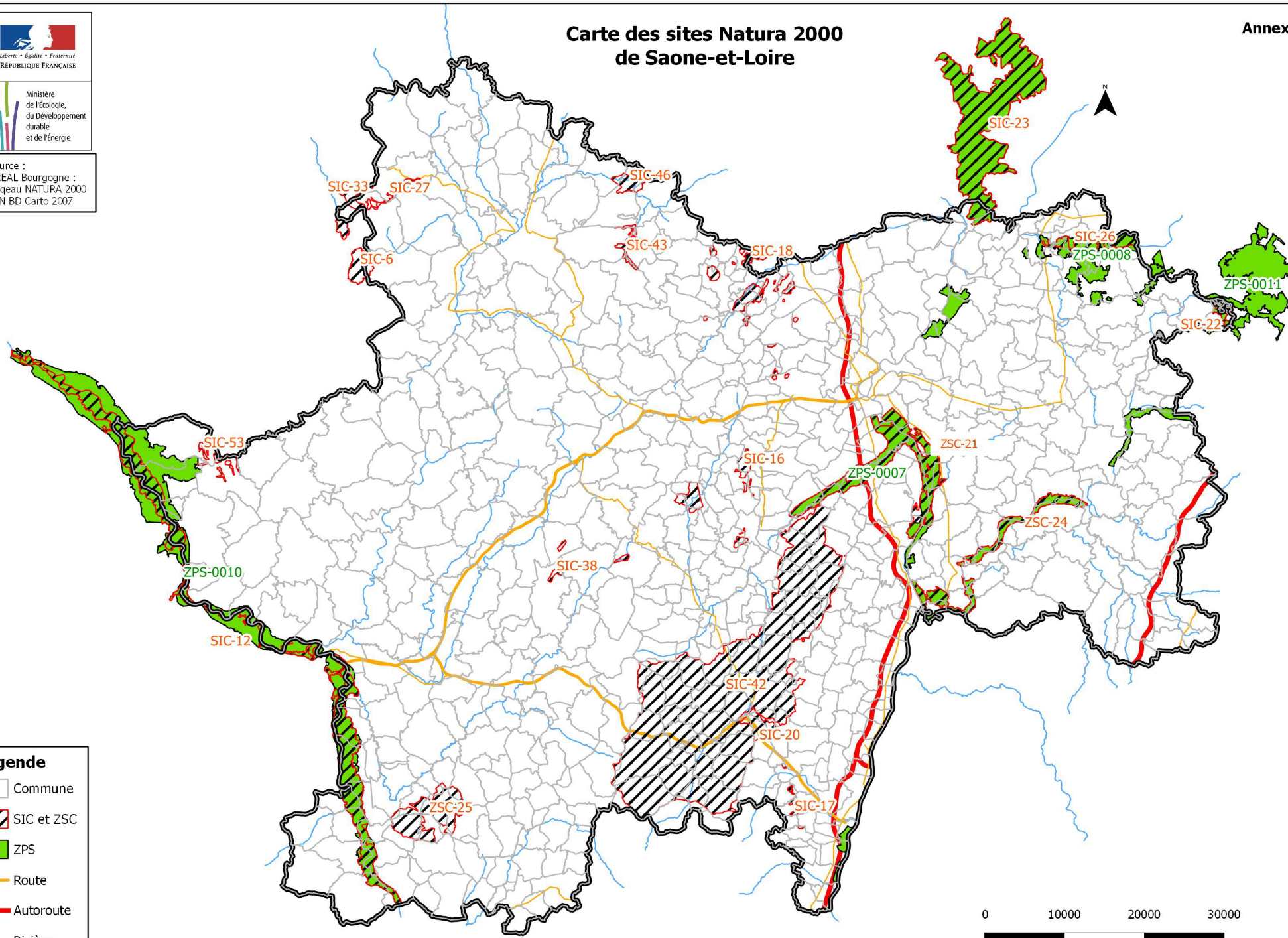

Légende

- Commune
- SIC et ZSC
- ZPS
- Route
- Autoroute
- Rivière

Département(s)	Catégorie	Nom du site	Statut*	Code Europe	Code Région	Superficie en ha (superficie totale, hors Saône-et-Loire compris)	DOCOB	Opérateur DOCOB	Structure animatrice	Coordonnées mail	Coordonnées téléphoniques
21-58-71-89	Cavités et gîtes à chauves-souris	Cavités à chauves souris en Bourgogne	SIC	FR2600975	20		Achevé	Société d'Histoire Naturelles d'Autun	-		
21-58-71-89	Cavités et gîtes à chauves-souris	Gîtes et habitats à chauves-souris en Bourgogne	SIC	FR2601012	46	1449 (63405)	En cours	-	-		
39-71	Étangs	Bresse Jurassienne Nord	SIC	FR4301306	22	225 (8878)	Achevé	Communauté de Communes du Val de Brenne (CPIE BRESSE et CREN)	Communauté de Communes Bresse Revermont (Sandra ALESKY)	s.alesky.cpieb.j@free.fr	03-84-85-18-04
39-71	Étangs	Bresse Jurassienne Nord	ZPS	FR4312008	0011	224 (8653)	Achevé	Communauté de Communes du Val de Brenne (CPIE BRESSE et CREN)	Communauté de Communes Bresse Revermont (Sandra ALESKY)	s.alesky.cpieb.j@free.fr	03-84-85-18-04
71	Étangs	Étangs à Cistude d'Europe du Charolais	SIC	FR2600993	38	310	Achevé	Conservatoire des Sites Naturels Bourguignons	Conservatoire d'espaces naturels de Bourgogne (Cécile DIAZ)	cecile.diaz@cen-bourgogne.fr	03-80-79-25-99
21-71	Forêts	Forêt de Cîteaux et environs	SIC	FR2601013	23	603 (13284)	En cours	Communauté de communes des Rives de Saône à Seurre	ONF Direction Territoriale Bourgogne Champagne Ardennes	natacha.ferrer@onf.fr	03-80-76-88-21
21-71	Forêts	Forêt de Cîteaux et environs	ZPS	FR2612007	0006	603 (13284)	En cours	Communauté de communes des Rives de Saône à Seurre	ONF Direction Territoriale Bourgogne Champagne Ardennes	natacha.ferrer@onf.fr	03-80-76-88-21
71	Forêts	Forêt de ravin et landes du vallon du Canada, barrage du Pont du Roi	SIC	FR2600998	43	332	A venir				
71	Forêts	Landes sèches et milieux tourbeux du Bois du Breuil	SIC	FR2601008	53	356	A venir				
58-71	Forêts	Massif forestier du Mont Beuvray	SIC	FR2600961	6	247 (1006)	Achevé	Parc Naturel Régional du Morvan	Parc Naturel Régional du Morvan (Christine DOBELIN)	christine.dodelin@parcdumorvan.org	03-86-78-79-00
71	Milieux ouverts	Pelouses calcicoles de la cote Chalonnaise	SIC	FR2600971	16	951	Achevé	Conservatoire des Sites Naturels Bourguignons	Commune de Rully (Pauline SLUSARCZYK)	animat2000.p3c@orange.fr	03-85-87-31-53
71	Milieux ouverts	Pelouses calcicoles du Mâconnais	SIC	FR2600972	17	159	Achevé	CSNB et EMC Environnement	Syndicat Mixte de valorisation du Grand Site Solutré Pouilly Vergisson	s.beaussier@cg71.fr	03-85-35-83-23
21-71	Milieux ouverts	Pelouses et forêts calcicoles de la côte et l'arrière côte de Beaune	SIC	FR2600973	18	441 (1672)	Achevé	Conservatoire des Sites Naturels Bourguignons	Commune de Meoisey (Michael STHAL)	michael.sthal@laposte.net	03-80-26-00-88 06-63-01-54-41
71	Morvan	Forêts, landes, tourbières de la vallée de la Canche	SIC	FR2600982	27	255	Achevé	Parc Naturel Régional du Morvan	Parc Naturel Régional du Morvan (Christine DOBELIN)	christine.dodelin@parcdumorvan.org	03-86-78-79-00
58-71	Morvan	Hêtraie montagnarde et tourbière du haut Morvan	SIC	FR2600988	33	187 (1040)	Achevé	Parc Naturel Régional du Morvan	Parc Naturel Régional du Morvan (Isabelle CIVETTE)	isabelle.civette@parcdumorvan.org	03-86-78-79-83
71	Plaine et Bocage	Bocage, forêts et milieux humides du bassin de Grosne et du Clunisois	SIC	FR2601016	42	44208	Achevé	Communauté de Communes du Clunisois	Communauté de Communes du Clunisois (Guillaume MOIRON)	natura2000.grosne.clunisois@orange.fr	03-85-59-13-18
71	Plaine et Bocage	Prairies, bocage, milieux tourbeux et landes sèches de la vallée de la Belaine	ZSC	FR2600980	25	3518	A venir				
71	Vallées Alluviales	Prairies inondables de la Basse vallée du Doubs jusqu'à l'amont de Navilly	SIC	FR2600981	26	1431	Achevé	EPTB Saône-Doubs	EPTB Saône-Doubs (Sophie HORENT)	sophie.horent@eptb-saone-doubs.fr	03-84-82-88-39
71	Vallées Alluviales	Basse vallée du Doubs et étangs associés	ZPS	FR2612005	0008	4093	Achevé	EPTB Saône-Doubs	EPTB Saône-Doubs (Sophie HORENT)	sophie.horent@eptb-saone-doubs.fr	03-84-82-88-39
71	Vallées Alluviales	Dunes continentales, tourbières de la Truchère et prairies de la Basse Seille	ZSC	FR2600979	24	3055	Achevé	Conservatoire des Sites Naturels Bourguignons	EPTB Saône-Doubs (Élodie TONNOT)	elodie.tonnot@eptb-saone-doubs.fr	03-85-21-98-20
71	Vallées Alluviales	Basse vallée de la Seille	ZPS	FR2610006	0001	3055	Achevé	Conservatoire des Sites Naturels Bourguignons	EPTB Saône-Doubs (Élodie TONNOT)	elodie.tonnot@eptb-saone-doubs.fr	03-85-21-98-20
71	Vallées Alluviales	Prairies et forêts inondables du Val de Saône entre Chalon et Tournus et de la Basse vallée de la Grosne	ZSC	FR2600976	21	6171	Achevé	EPTB Saône-Doubs	EPTB Saône-Doubs (Nicolas TERREL)	nicolas.terrel@eptb-saone-doubs.fr	03-85-21-98-14
71	Vallées Alluviales	Prairies alluviales et milieux associés de Saône-et-Loire	ZPS	FR2612006	0007	8980	Achevé	EPTB Saône-Doubs	EPTB Saône-Doubs (Nicolas TERREL)	nicolas.terrel@eptb-saone-doubs.fr	03-85-21-98-14
71-03-58	Vallées Alluviales	Bords de Loire entre Iguerande et Decize	SIC	FR2601017	12	7030 (11440)	Achevé	Conseil Aménagement Espace Ingénierie / ENESAD	Conservatoire des sites de l'Allier (Daniel MAYERAU)	daniel.mayerau@espces-naturels.fr	04-70-42-89-34
71-03-58	Vallées Alluviales	Vallée de Loire entre Iguerande et Decize	ZPS	FR2612002	0010	11924 (17047)	Achevé	Conseil Aménagement Espace Ingénierie / ENESAD	Conservatoire des sites de l'Allier (Daniel MAYERAU)	daniel.mayerau@espces-naturels.fr	04-70-42-89-34

* Différents statuts des sites Natura 2000

- SIC : Site d'importance communautaire

Site intégré au réseau Natura 2000 au titre de la directive « Habitats, Faune, Flore » mais non encore désigné par arrêté ministériel

- ZSC : Zone Spéciale de Conservation

Site intégré au réseau Natura 2000 au titre de la directive « Habitats, Faune, Flore » et désigné par arrêté ministériel

- ZPS : Zone de Protection Spéciale

Site intégré au réseau Natura 2000 au titre de la directive « Oiseaux » et désigné par arrêté ministériel

Annexe 2 – Démarche d'évaluation des incidences Natura 2000 ?

